



Ytre Miljø-plan

Dekkelegging Fv 49 Folgefonntunnelen

1. Innhold

1.	Prosjektet/kontrakten	1
2.	Organisering	3
	Byggherre	3
	Organisasjonskart for prosjektorganisasjonen	4
3.	Risikovurdering med miljøkrav, -mål og tiltak	5
4.	Tids- og framdriftsplan	7
5.	Dokumentasjon	7

1. Prosjektet/kontrakten

Prosjektet omfatter asfaltering på Fv 49 Folgefonntunnelen i Ullensvang kommune. I tillegg skal det asfalteres en strekning i dagsone på ca. 2 km på Fv 49 / Fv 500 i Austrepollen.

Miljømåla i kontrakten/prosjektet

YM-planen er forankra i Statens vegvesen si handbok R760, i Nasjonal transportplan (NTP), offentlig lovverk og dei retningslinjer som vert gjeve av nasjonale, regionale og lokale styresmakter.

Støy

Støy frå (anleggs-)verksemda skal i minst mogeleg grad medføre sjenanse og ulemper for omkringliggande bygningar og infrastruktur (kan spesifiserast med namn på t.d. bustadområde, friluftsområde eller skule/barnehage).

Luftforureining

Luftforureining, inkludert støv, frå (anleggs-)verksemda skal i minst mogeleg grad medføre sjenanse og ulemper for omkringliggande bygningar og infrastruktur (kan spesifiserast med namn på t.d. bustadområde, friluftsområde eller skule/barnehage)

Forureining av jord og vatn

Anleggsaktiviteten/prosjektet skal ikkje medverke til skadeleg avrenning eller partikkeltransport til resipient (planen bør spesifiserast med namn på aktuelle resipientar)

Utslepp frå anleggsområdet (utslepp frå vaske- og oppstillingsområde for maskiner, uhellsutslepp av til dømes kjemikaliar og oljer) skal ikkje skje.

Landskapskarakter

Omgjevnadane kring vegen skal formast slik at dei kan sjåast som naturlege element i landskapet.

Friluftsliv og byliv

Anleggsarbeidet skal gjennomførast på ein slik måte at ferdsle til fots og med sykkel skal kunne skje trygt i tilknytning til anleggsområdet.

Naturmangfald

Anleggsaktiviteten/prosjektet skal ikkje/i minst mogeleg grad bidra til arealtap og øydelegging av registrerte naturtypelokalitetar eller andre område som er viktig for naturmangfaldet (kan spesifiserast med namn på naturtypelokalitet eller art som vert råka).

Anleggsaktiviteten/prosjektet skal ikkje føre til tilslamming i vatn og/eller vassdrag som kan verke negativt på førekomstar av elvemusling, edelkreps, fisk eller andre vasslevande organismar (kan spesifiserast på geografiske namn og aktuell art)

Prosjektet skal unngå å spreie framande artar.

Kulturarv

Anleggsaktiviteten/prosjektet skal ikkje medføre negative konsekvensar for kulturminne (spesifiserast på geografiske namn).

Klimagass og energibruk

Energiforbruk og klimautslepp i samband med anleggsaktiviteten/prosjektet skal være lågast mogeleg gjennom redusert transportomfang og val av materialar og utstyr som gir låg energibruk og utslepp.

Materialval og avfallshandtering

Anleggsaktiviteten/prosjektet skal gjennomførast med minimal mengde produsert avfall og stor del gjenbruk.

Skader i samband med handtering av farlege kjemikaliar og avfall skal ikkje skje.

Naturressurs

Anleggsaktiviteten/prosjektet skal gjennomførast med minst mogeleg arealtap av dyrka mark og med minst mogelege ulemper for landbruksdrift.

Anleggsaktiviteten/prosjektet skal gjennomførast utan negativ effekt på drikkevasskjelder.

Miljøkrav vil til dømes vere fylkesmannen sine krav til utslepp.

2. Organisering

Byggherre

Prosjekteigar:	Paal Frantzen
Prosjektleder:	Marius Råve
Byggeleder:	Daniel Fredheim og Tore Pedersen
Kontrollingeniør/Fagarbeider:	Rolv Lorents Grimstad
YM-koordinator:	Daniel Fredheim og Tore Pedersen

Organisasjonskart for prosjektorganisasjonen

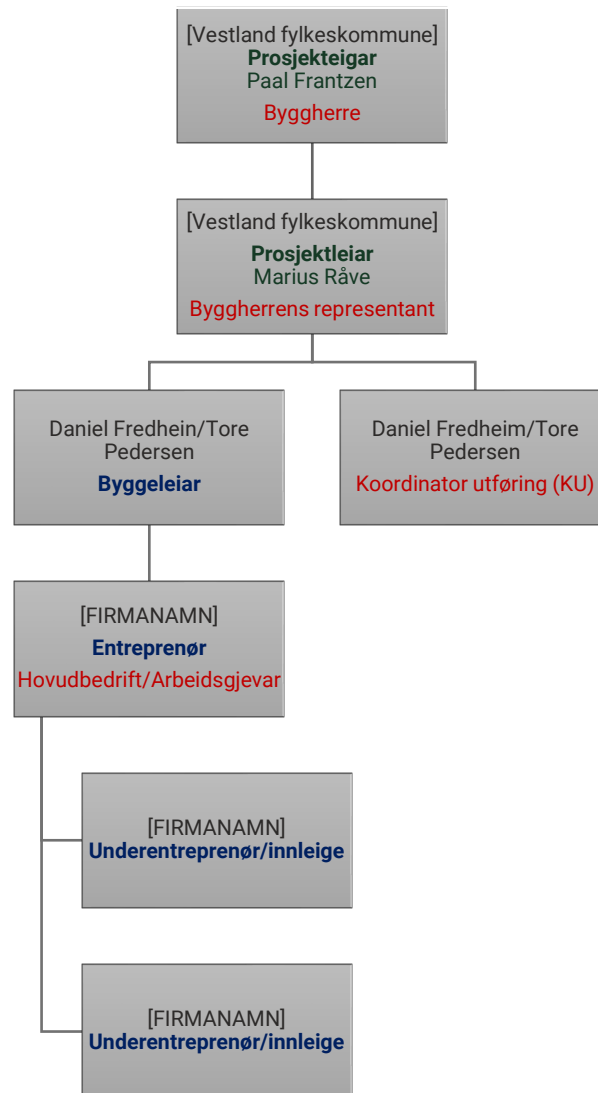

3. Risikovurdering med miljøkrav, -mål og tiltak

PROSJEKT: Dekkelegging Vestland fylkeskommune 2026				FORMÅL: Overordnet miljørisikovurdering for dekkelegging i Vestland fylkeskommune															
STED: Vestland				PROSJEKTINFORMASJON		Dekkelegging Fv 49 Folgefonntunnelen													
DATO: 18.5.2026																			
UTARBEIDET AV: Daniel Fredheim og Tore Pedersen				GRUNNLAGSDATA:		Basert på tidligere kontrakter og erfaringer													
Fagtema	Problemstilling	Vegelement	Profilnummer fra-til	Miljøkrav (Samsvarsforpliktelse) og egne mål	Uønsket hendelse (UH)	Kons før tiltak	Sann s før tiltak	Risiko før tiltak	Tiltak	Frist/ framdriftsplan	Ansv ar	Kons etter tiltak	Sann s etter tiltak	Risiko etter tiltak	Prosesskode	Tegningst gpe/-nummer	Virksomhet	Merknad	
Forurensning av jord og vann	Oljesøl			Forurensningsforskriften	Olje havner i vann og miljø	4	3	75	Absorbent tilgjengelig i arbeidsområde. Ved større oljeutslipp skal forurensningsmyndighet varsles. Jevnlige vedlikehold av maskiner og utstyr. Entreprenør skal være ekstra forsiktig nær vernet område og vannkilder. Entr skal være varsom ved rigg nær vannkilder. Fylling av drivstoff skal ikke foregå på riggplass nær vannkilder.		EN	3	2	20					
Støy	Støyende arbeider på natt			T-1442, Støygrenser fra fylket og kommuner	Tredjepart blir forstyrret av støyende arbeider	2	4	20	SMS-varslings i forkant av arbeidet. Ikke lydvarslings fra biler, båter og maskiner.		BH	2	3	15					
Materialvalg og avfallshåndtering	Midlertidig lagring av div. asfaltermaterialer			Avfallsforskriften, forurensningsforskriften	Avrenning til miljøet og asfalter som ligger igjen i naturen	2	3	15	Fokus på opprydning. Godkjente plasser skal brukes for lagring.		EN	2	2	10					
Naturmangfold	Arbeid i nærheten av artsrike områder			Naturmangfoldloven	Forringelse av artsrike områder	3	2	20	Entr må sette seg inn i om det finnes artsrike områder i område og skal vise hensyn til det.		EN	2	2	10					
Naturmangfold	Fremmedarter			Forskrift om fremmede organismer	Spredning av fremmedarter	3	3	30	Entr skal kjenne til om det finnes fremmede plantearter i arbeidsområde og viser hensyn til dette slik at det ikke spres ut av område. Om det skal fylles vann så skal entr være kjent med vannet ikke inneholder fremmedarter. F.eks gyro.		EN	3	2	20					
Kulturarv	Stabbesteiner			Kulturminneloven	Skade av stabbesteiner	3	2	20	Entr passer på.		EN	3	2	20					
Materialvalg og avfallshåndtering	Avfallshåndtering			Avfallsforskriften, forurensningsforskriften	Avfall på avveie til miljøet	3	3	30	Entr skal sørge for å rydde opp. Entr skal følge avfallsplan.		EN	3	2	20					
Luftforurensning	Utslipp Co2			Forurensningsforskriften	Tomgangskjøring fører unødvendige luftforurensninger	2	3	15	Entr skal ikke ha unødvendig tomgangskjøring.		EN	2	2	10					

4. Tids- og framdriftsplan

Kritiske prosessar som omfattar ytre miljø skal merkast av i framdriftsplanen. Her skal milepålar innan ytre miljø visast.

5. Dokumentasjon

Avfall skal rapporterast i HMSREG, skjema R15. Dette gjeld og farleg avfall. Kvittering på innlevert avfall skal leggst i HMSREG/ISY Road.

Entreprenøren sin avfallsplan skal leggst på HMSREG/ISY Road.

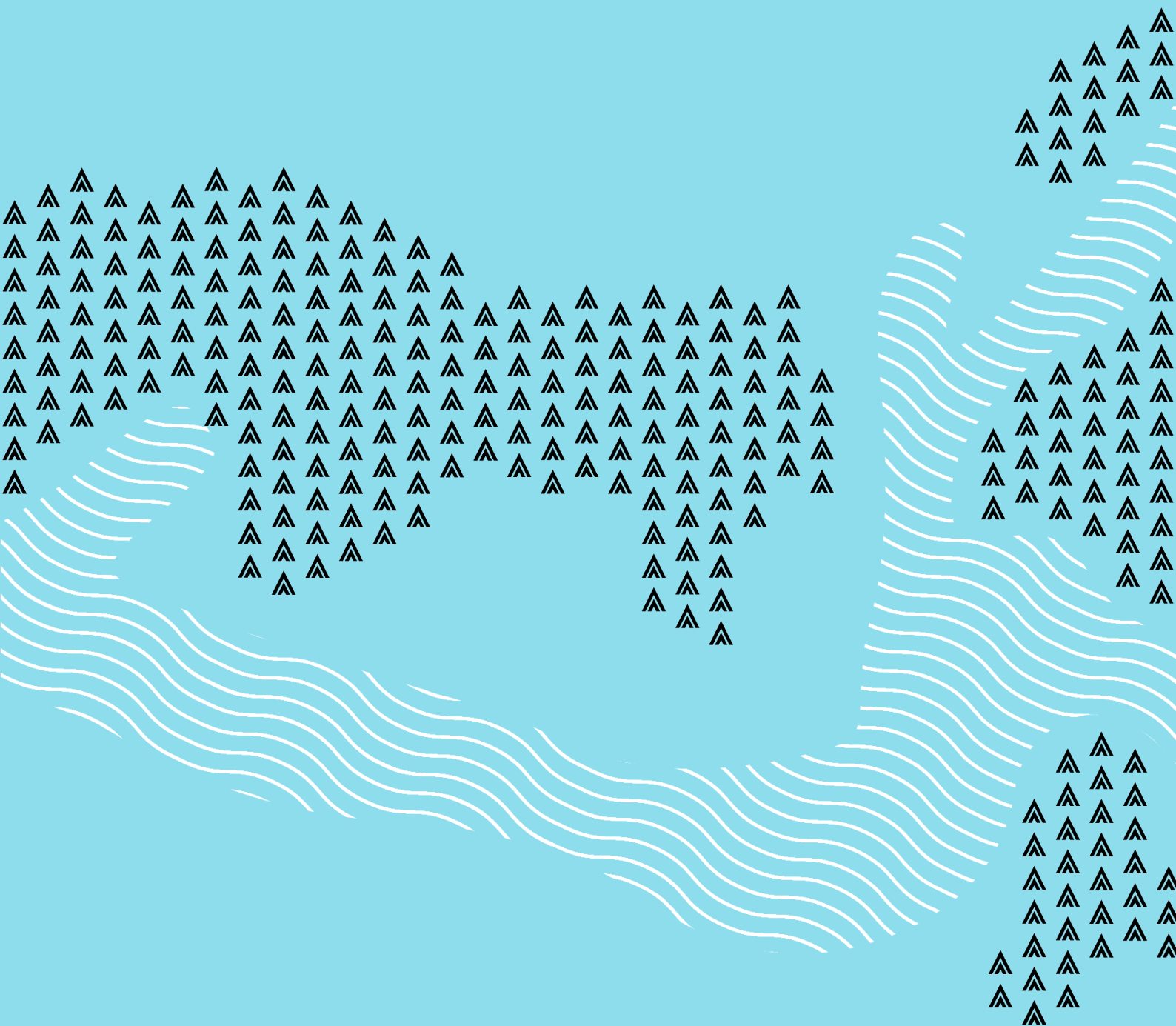

vestlandfylke.no